



Preparados para el regreso a clases semipresenciales



Consulta Comunidad Vallejo desde tu celular



CCH Vallejo Oficial



6 de enero de 2022
Número 405



UNIVERSIDAD NACIONAL AUTÓNOMA DE MÉXICO

Dr. Enrique Luis Graue Wiechers

RECTOR

Dr. Leonardo Lomelí Vanegas

SECRETARIO GENERAL



COLEGIO DE CIENCIAS Y HUMANIDADES

Dr. Benjamín Barajas Sánchez

DIRECTOR GENERAL

Mtra. Silvia Velasco Ruíz

SECRETARIA GENERAL



COLEGIO DE CIENCIAS Y HUMANIDADES VALLEJO

Lic. Maricela González Delgado

DIRECTORA

Lic. Manuel Odilón Gómez Castillo

SECRETARIO GENERAL

Lic. Blanca Adela Zamora Muñoz

SECRETARIO ADMINISTRATIVO

Mtra. María Xóchitl Megchún Trejo

Secretaria Académica

Lic. Rocío Sánchez Sánchez

SECRETARIO DOCENTE

Lic. Armando Segura Morales

SECRETARIO DE ASUNTOS ESTUDIANTILES

SECRETARIA DE SERVICIOS DE APOYO AL APRENDIZAJE

Mtro. Roberto Escobar Saucedo

SECRETARIO TÉCNICO DEL SILADIN



COMUNIDAD VALLEJO

Lic. César Alonso García Huitrón

JEFE DE COMUNICACIÓN

Mtra. Paola Aviani Medina Lechuga

COORDINADORA EDITORIAL

Lic. Jessica Abigail Hernández Rivera

Lic. Jorge Saúl Bernal Arévalo

Lic. Diana Fernanda Velázquez Ortiz

MESA DE REDACCIÓN

Lic. Jorge Flores Figueroa

DISEÑO EDITORIAL

Lic- Erika Margarita Rodríguez Sánchez

REDES SOCIALES

David Alejandro Melo Valencia

Laura Michelle Jaramillo Hevia

SERVICIO SOCIAL

Lic. Adrián Enriquez Rodríguez

JEFE DEL DEPARTAMENTO DE IMPRESIONES

Editorial

Por fin llegó el regreso, la institución está tomando medidas para que trabajadores, docentes y estudiantes puedan ingresar a las instalaciones seguras.

En este número te presentamos el protocolo que tenemos que llevar a cabo para poder ingresar al colegio, si bien ya se ha difundido en nuestras redes sociales aquí te brindamos un resumen de toda la información que necesitas saber para las diferentes actividades que se desarrollarán dentro del plantel.

Como comunidad debemos recordar el ser empáticos y flexibles, el regreso será paulatino, somos conscientes que la pandemia aún no ha terminado, es por ello que se están tomando preventivas para los casos de COVID-19 dentro de nuestra comunidad.

Esto es posible gracias a que la comunidad es reflexiva, atenta, compañera y considerada con el otro. Todo este proceso ha sido gracias a todos ustedes, así que es importante recordar que, con el apoyo de todos, este regreso a clases podrá traer frutos.

Agradecemos a la comunidad del plantel su comprensión y el cuidado para que el regreso a clases pueda cumplir sus metas y podamos revitalizar la normalidad.

¡Bienvenidos, a su plantel!

6 de enero de 2022 Suplemento **Comunidad Vallejo** es publicada por el Departamento de Información del plantel Vallejo, planta alta de la Biblioteca. Teléfono: 55-5097-2146. Av. Eje Central esquina Fortuna, Col. Magdalena de las Salinas Alcaldía Gustavo A. Madero. Impresa en el Departamento de Impresiones del plantel Vallejo.

Distribución gratuita número 405

Encarar los nuevos retos

Regreso a clases en modelo híbrido

- Autoridades del plantel presentan los protocolos y lineamientos con los que se trabajará en el ciclo 2022-2

JESSICA ABIGAIL HERNÁNDEZ RIVERA
abigail.hernandez@cch.unam.mx

Conforme a lo establecido en los lineamientos generales para las actividades universitarias en el marco de la pandemia de Covid-19, aprobados por la Comisión Especial de Seguridad del Consejo Universitario, el 12 de noviembre de 2021, se considera que las condiciones actuales permiten el regreso paulatino a las actividades de forma presencial en el ámbito académico en esta institución.

Las autoridades universitarias han trabajado para establecer los protocolos y lineamientos que posibiliten el regreso a las aulas; en nuestro plantel estos elementos ya fueron presentados a la planta docente en juntas virtuales con las diferentes Áreas Académicas.

En estas reuniones se explicaron los protocolos sanitarios que todos los miembros de la comunidad seguiremos al ingresar al plantel, medidas como el uso del cubrebocas, sanitización de espacios, etcétera; de igual forma se explicó de forma puntual cómo se segmentará a la población estudiantil, que en este semestre registra 11 mil 422 alumnos, para salvaguardar la sana distancia.

Atendiendo lo anterior, se presentaron las listas y horarios de grupo con los que se trabajará este semestre y que ya muestran la propuesta de división de grupos, el calendario en el que se presentarán en las instalaciones cada una de las generaciones, así como los casos de excepción para profesores, alumnos y trabajadores. La asistencia será de forma voluntaria por lo que las actividades en línea continuarán siendo primordiales.

Además del protocolo proporcionado por la Dirección General del Colegio, las autoridades locales han colocado los protocolos y lineamientos específicos de Vallejo en un documento disponible en la página del plantel. www.cch-vallejo.unam.mx

SE ATENDERÁ AL 33% DE LOS ALUMNOS POR SEMANA, LA PRIMERA SEMANA SE TRABAJARÁ CON ALUMNOS DE SEGUNDO SEMESTRE, LA SIGUIENTE CON LOS DE CUARTO Y EN LA TERCERA SEMANA CON LOS DE SEXTO, EL CICLO SE REPETIRÁ DURANTE TODO EL PERIODO 2022-2.

■ ■ EN LA SEMANA PRESENCIAL CADA GRUPO SE DIVIDIRÁ AL 50% PARA TOMAR UNA SESIÓN."

PARA ESTE PERIODO TANTO LAS LISTAS DE LOS PROFESORES COMO LOS HORARIOS DE LOS ALUMNOS YA APARECERÁN EN EL SISTEMA CON LA DIVISIÓN CORRESPONDIENTE A CADA GRUPO.

Presentación

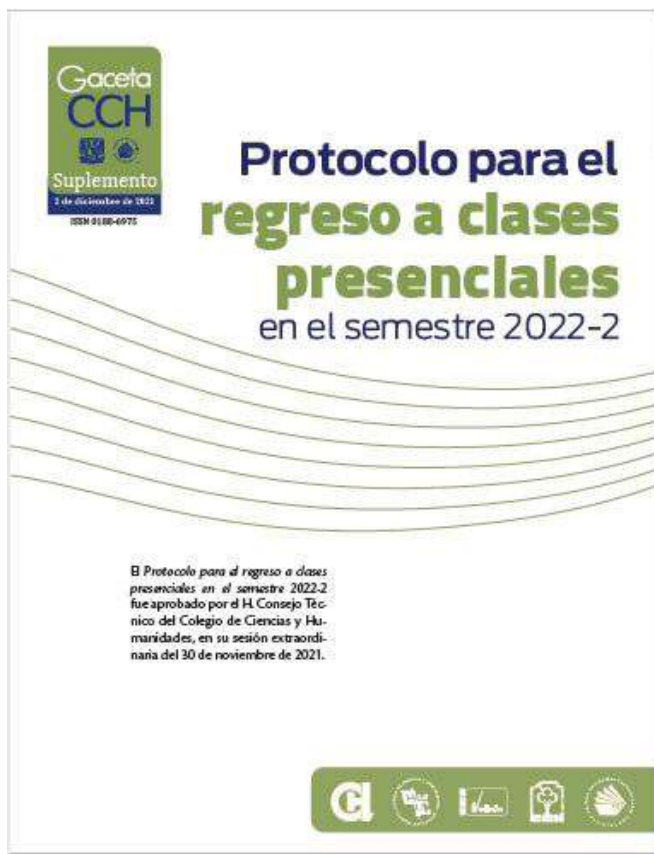

El presente protocolo fue avalado por el H. Consejo Técnico de la Escuela Nacional Colegio de Ciencias y Humanidades, el 30 de noviembre de 2021, con base en los lineamientos generales para las actividades universitarias en el marco de la pandemia de COVID-19, aprobados por la Comisión Especial de Seguridad del Consejo Universitario, el 12 de noviembre de 2021.

El Colegio promoverá una docencia semipresencial, pues en las sesiones presenciales:

- Se establecerán las reglas de trabajo en línea.
- Se resolverán dudas.
- Se ofrecerá el apoyo adicional a los alumnos que lo necesiten.



Importante

Como comunidad debemos tener empatía, respeto y flexibilidad en todo momento, por ello, la asistencia a las actividades presenciales **no será obligatoria**.

En clases en línea:

- Se respetarán los horarios que los alumnos y profesores tengan en forma presencial.
- Se mantendrán abiertas las aulas virtuales.



El alumno acudirá en la semana que le corresponde

Los grupos y secciones se dividirán en dos:

- Grupo 202 AB1 – 25 ALUMNOS.
- Grupo 202 AB2 – 25 ALUMNOS.
- Sección 202A – 1 / 12 ALUMNOS.
- Sección 202A- 2/ 13 ALUMNOS.
- Sección 202B-1/ 12 ALUMNOS.
- Sección 202B- 2/ - 13ALUMNOS

Indicaciones

De cada grupo y sección se atenderá:

- En la primera sesión al 50% y en la segunda sesión, el 50% restante.
- Se respetarán los horarios que el alumnado y profesorado tienen de manera presencial.



EJEMPLO DE LISTA DE ASISTENCIA



0202-1		
202A-1		
#	Nombre del alumno	Núm.Cta.
1	badillo perez janis	322259018
2	bueno calixto andrea	322018390
3	cabral orozco luciana yarexi	322096606
4	cabrera de los santos alexandra	322238905
5	cano anaya eros baruck	322091412
6	dominguez lopez esteban	322216149
7	galeana quintanar diana laura	322237276
8	garcia romero eduardo	322074802
9	gonzalez gomez maria fernanda	322210934
10	guzman fernandez brenda andrea	322166707
11	hernandez troncoso donovan	322012288
12	horta sanchez barbara citlali	322015681
202B-1		
#	Nombre del alumno	Núm.Cta.
1	amador laureano moises ari	322103186
2	cedillo alejo leylani fernanda	322201017
3	cruz blanco cristian gerardo	322137554
4	hernandez martinez vania layla	322149104
5	hernandez quijano gema	322152524
6	hidalgo ramirez victor leonardo	322196160
7	lopez sanchez daniela sarai	322122848
8	medina marquez diana karla	322258781
9	morales ponce mariana lizet	322310735
10	padilla jasso linette	322110748
11	ponce villa dana rebecca	322129335
12	ramos rodriguez aaron	322121614

0202-2		
202A-2		
#	Nombre del alumno	Núm.Cta.
13	huitron monroy guillermo	322323629
14	lechuga caballero beatriz	322221707
15	lopez hernandez valeria	322088047
16	marin ramirez oswaldo	322210123
17	medina alpuin andres	322304778
18	mondragon hernandez angelica lizeth	322022308
19	moreno jandete roman antony	322154889
20	nuñez godinez hatziri	322311017
21	ramirez martinez guillermo nicolas	322051173
22	tinajero fernandez diego michelle	322218129
23	vargas ortiz omar	322060289
24	vazquez juarez renata	322261998
25	vera rivero dafne	322094389
202B-2		
#	Nombre del alumno	Núm.Cta.
13	rivera chan eduardo rodolfo	322229545
14	rodriguez neri ximena	322086342
15	romero villasana mariana	322132054
16	salcedo nava ana lucia	322078123
17	sanchez bautista valeria	322180969
18	tellez solis sofia naomi	322016389
19	treviño aguilar hasael tadeo	322148561
20	urbina pacheco violeta	322147210
21	vega blancarte jaime	322310340
22	vega perez osiris jaqueline	322491142
23	velazquez garrido daniela valentina	322242157
24	zepeda atempaneca leonardo	321092203

- El Colegio promoverá una docencia semipresencial.
- Se recomienda que en las sesiones presenciales las y los profesores establezcan las reglas de trabajo en línea, los criterios de evaluación, resuelvan dudas y ofrezcan apoyo adicional a quienes lo necesiten.
- La Sala de firmas para el profesorado estará habilitada, únicamente, para dar atención a docentes y estudiantes.
- En las sesiones presenciales No se firmará lista de asistencia.
- En caso de que una profesora o un profesor lo requiera, en la Sala de firmas, se le proporcionará un cubrebocas y gel antibacterial.



Calendario de asiste

ENERO

D	L	M	M	J	V	S
						1
2	3	4	5	6	7	8
9	10	11	12	13	14	15
16	17	18	19	20	21	22
23	24	25	26	27	28	29
30	31					

FEBRERO

D	L	M
		1
6	7	8
13	14	15
20	21	22
27	28	

ABRIL

D	L	M	M	J	V	S
					1	2
3	4	5	6	7	8	9
10	11	12	13	14	15	16
17	18	19	20	21	22	23
24	25	27	27	28	29	30

MAYO

D	L	M	M	J	V
1	2	3	4	5	6
8	9	10	11	12	13
15	16	17	18	19	20
22	23	24	25	26	27
29	30				



Presencia por generación



M	J	V	S
2	3	4	5
9	10	11	12
16	17	18	19
23	24	25	26

D	L	M	M	J	V	S
		1	2	3	4	5
6	7	8	9	10	11	12
13	14	15	16	17	18	19
20	21	22	23	24	25	26
27	28	29	30	31		

S
7
14
21
28

- Segundo semestre
- Cuarto semestre
- Sexto semestre
- ▶ Inicio y ◀ fin de semestre
- Día inhábil

Se atenderá al 33% del alumnado por semana, de la siguiente manera:

La primera semana se citará a la generación 2022 (segundo semestre).

La segunda semana, a la generación 2021 (cuarto semestre).

La tercera semana, a la 2020 (sexto semestre).

Este procedimiento se repetirá para cada una de las generaciones a lo largo del semestre 2022-2.



www.cch-vallejo.unam.mx
A partir del 8 de enero 2022



Docentes

- Reportar al plantel si forma parte de un grupo de población en situación de vulnerabilidad o si sospecha o tiene confirmación de COVID-19.
- Para entrar y permanecer en los planteles, deberá portar cubrebocas, que recubra boca y nariz.
- Asistir a las instalaciones de su plantel de acuerdo con las indicaciones de las autoridades de la misma, respecto a la forma y dinámicas que permitan el aforo seguro.
- No acudir a actividades académicas con síntomas de COVID-19, para no ser un riesgo potencial de contagio para otras personas.
- Portar la credencial de la UNAM que lo identifica como profesor.
- Mantenerse informados del sistema de semáforo de riesgo epidemiológico semanal y con los comunicados de la UNAM y CCH.



Tramites y servicios presenciales y en línea

- La realización de trámites escolares y administrativos seguirán siendo en línea como hasta el momento.
- No contaremos con servicio de biblioteca, pero seguirá funcionando BIDIUNAM.

Profesores

Cubículos de asesorías.

- Equipados para impartir clases a distancia (Chromebook, pizarrón y plumones).

WIFI en el plantel

- Solicitar su cuenta RIU.
- Préstamo de cañón y laptop.
- Material para pizarrón.
- Equipo de laboratorio.
- Se instalará un formulario para solicitar .

Estudiantes

Centro PC Puma

- Préstamo de Chromebook para tomar clases a distancia Mediateca y centro de cómputo.

WIFI en el plantel

Solicitar su cuenta RIU

- Se creará un sitio web con información puntual sobre trámites y servicio a partir del ocho de enero de 2022 en la página del plantel.



www.cch-vallejo.unam.mx



Requerir el uso de cubrebocas todo el tiempo, colocado de manera adecuada (sobre nariz y boca). No podrán tener acceso al espacio quienes no lo porten.

Entrega de credenciales

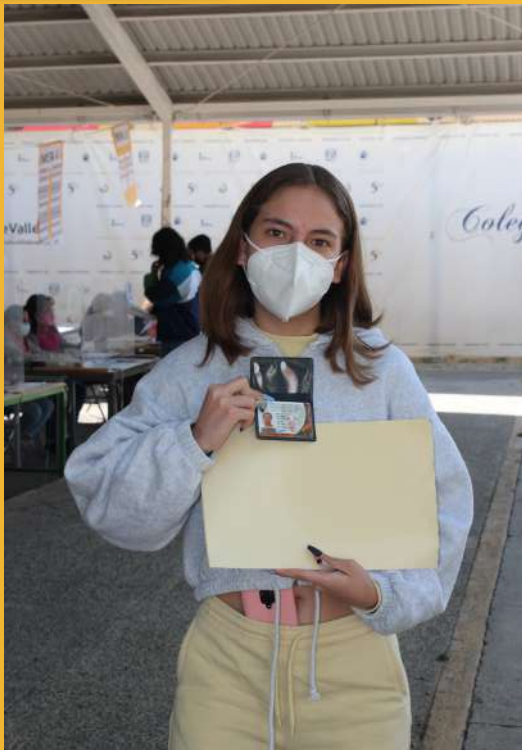



Preguntas sobre el protocolo

¿Qué es un semestre híbrido?

R=Quiere decir que algunos días tendrás clases en línea y otros de forma presencial.

1. ¿Cómo voy a ingresar al plantel?

- Podrás ingresar mostrando tu credencial o comprobante de estudios. Por los dos accesos puerta 3 para quien viene por la estación Autobuses del Norte y por puerta 1 quien viene por Instituto del petróleo.

2. ¿Cuál es el protocolo sanitario que debo seguir al ingresar al plantel?

- Deberás utilizar cubrebocas todo el tiempo colocado de manera adecuada (sobre nariz y boca) No podrás ingresar o permanecer en el plantel si no lo portas.
- Es importante lavar las manos constantemente o utilizar gel antibacterial por lo que en el plantel se colocaron dispensadores de gel, filtros sanitarios y lavamanos.

3. ¿Habrá transporte RTP?

- Por el momento no.

4. ¿Puedo ingresar con carro, bicicleta o motocicleta?

- Sí, con tu credencial o comprobante de inscripción. Tenemos áreas para estacionar bicicletas, automoviles y motocicletas.

5. ¿Si sigue al aumento de contagios, esta situación está considerada para el regreso a clases presenciales?

- La asistencia a clases presenciales no será obligatoria, por lo que se mantendrán abiertas las aulas virtuales.
- También te pedimos estar atenta o atento a nuestras redes sociales oficiales y en nuestras páginas institucionales para mantenerte informado sobre algún cambio o adecuación al protocolo.

6. ¿Qué hacer si tengo COVID-19?

- No deberás presentarte en 14 días al plantel.
- Deberás informar al responsable sanitario: Roberto Rodríguez Belmont al correo: roberto.belmont@cch.unam.mx.

7. ¿Si necesito un libro de la biblioteca puedo ir por él al plantel?

- No, no se brindará servicio de instalaciones de biblioteca por lo que puedes acceder a la Biblioteca Digital de la UNAM: <https://www.bidi.unam.mx/>

8. ¿Puedo entrar al plantel en la semana que no me toca?

- No, el acceso es controlado, como comunidad debemos respetar el protocolo de salud y evitar la propagación de contagios en nuestra comunidad. Agradecemos que comprendas esta situación.

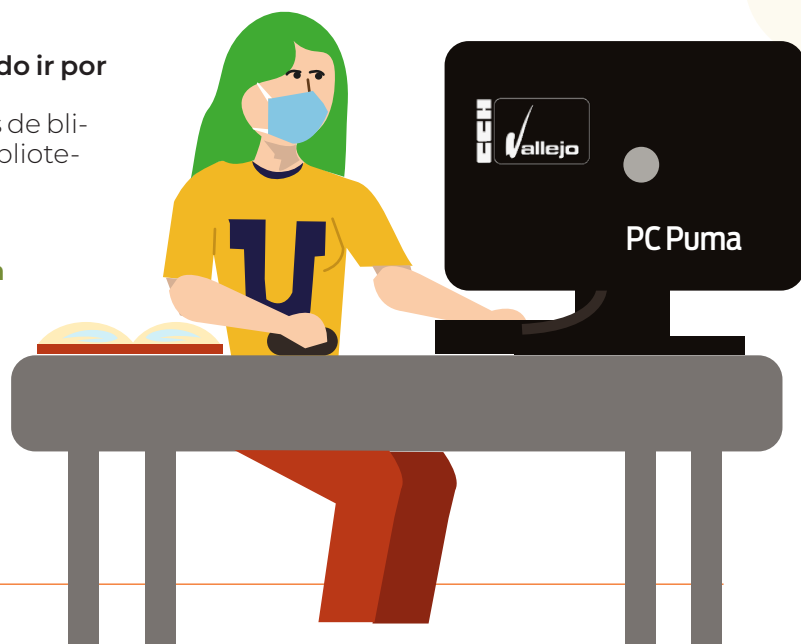

de regreso a clases

9. ¿Qué pasa si tengo una clase presencial y la siguiente en línea?

- Podrás acudir al módulo PC puma, al Centro de Computo o Mediateca y solicitar un equipo para tomar tu clase o bien puedes hacerlo a través de tu dispositivo móvil conectandote a la Red Inalámbrica Universitaria RIU. Para tener WiFi recuerda tramitarla en <https://www.servicioriu.unam.mx/>.

10. ¿Puedo conectar mi celular o tablet al wifi del plantel?

- Así es a través de la Red inalámbrica Universitaria, recuerda darte de alta en <https://www.servicioriu.unam.mx/>

11. ¿Qué pasa si un maestro nos obliga a ir?

- La asistencia a clases presenciales no será obligatoria. Puedes acudir a la secretaria.academica.vallejo@cch.unam.mx

12. ¿Cómo sabremos a quienes les tocará asistir de forma presencial y que horario será?

- Tu profesor o profesora será la person que te indique que día tienes que ir. Recuerda que solo tendrán permitido ingresar y permanecer en el plantel durante semana que te corresponda de acuerdo a tu semestre.

13. ¿En mi horario vendrán las materias que tomaré en línea y presenciales?

- No, son los profesores quienes indiquen la forma en la que impartirán sus clases y si darán las clases en línea, presencial o híbrida.

14. ¿Cómo serán las clases presenciales?

- Serán sesiones semipresenciales, estableciendo reglas de trabajo en línea, se resolverán dudas y se ofrecerá apoyo adicional a los alumnos que lo necesiten.

15. ¿Cómo serán las clases en línea?

- Se respetarán los horarios que los alumnos y profesores tengan de forma presencial y se trabajará en las aulas virtuales ya conocidas.

¿Se podrán consumir alimentos en el plantel?

- Sí, en el área de cafeterías o en los Jardines Epicuro, Xochipili y del Estudiante. Esta prohibido consumir alimentos al interior de los salones.

¿Los extraordinarios, PAE y recursamientos serán presenciales?

- No, seguirán siendo en línea.



RESPONSABLE SANITARIO

¿Qué hacer en
caso de sospecha
o confirmación de
enfermedad COVID-19?

No deberán presentarse
al plantel en **14 días**.

Informar el estado de
salud al responsable
sanitario.

**Roberto Rodríguez
Belmont**
Tel. 5548379837
roberto.belmont@cch.
unam.mx

Protocolo para casos sospechosos de COVID-19

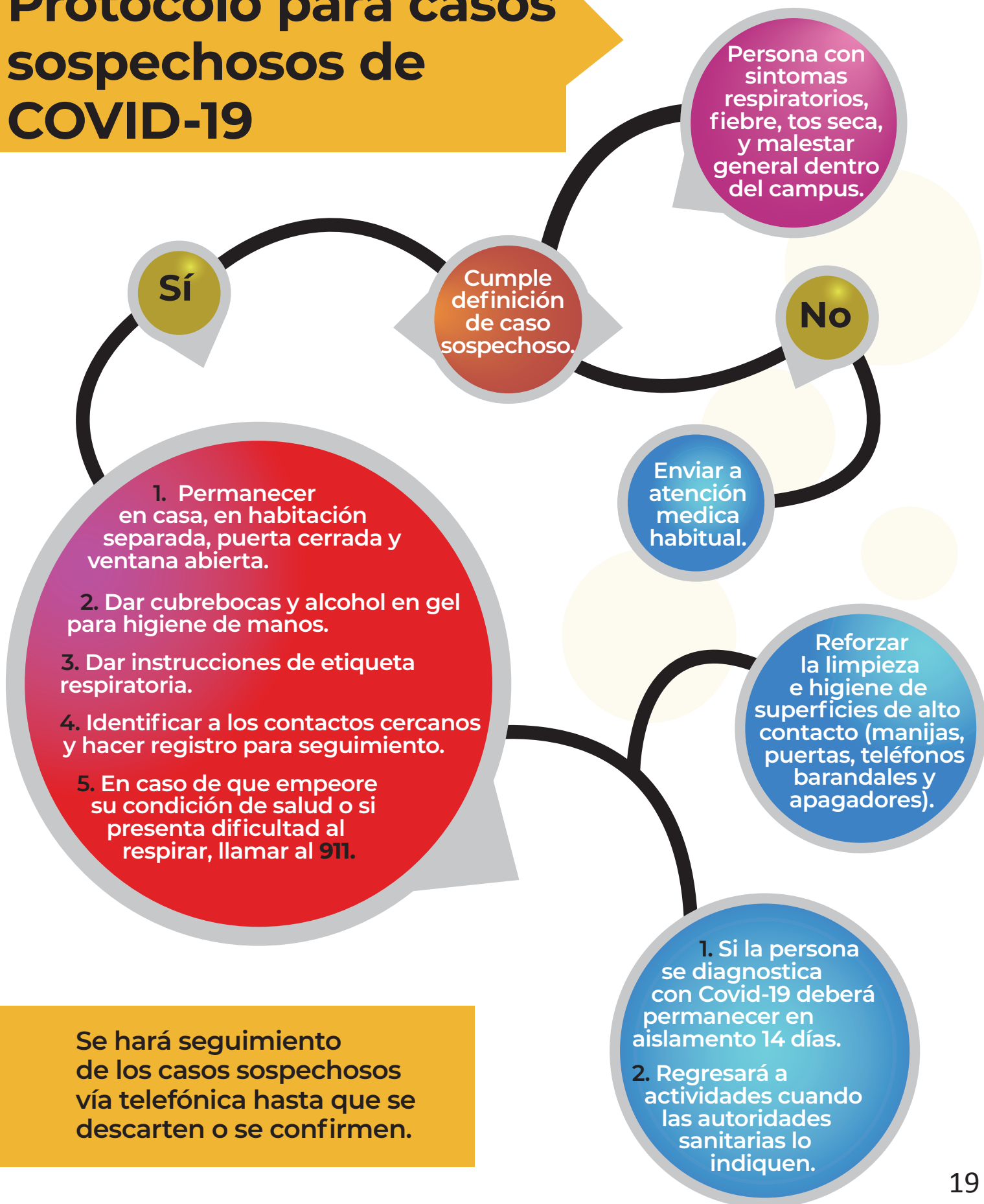

Acciones realizadas

- Limpieza profunda.
- Mantenimiento.
- Desinfección de todas las áreas.



Acciones específicas

- Poda de pasto.
- Cambio de reflectores exteriores.
- Cambio de lámparas de laboratorios.
- Mantenimiento de núcleos sanitarios.
- Limpieza general de salones.



- Limpieza de anexo de laboratorios.
- Limpieza de oficinas, cubículos de trabajadores.
- Pintura de barandales.

Medidas sanitarias y limpieza en salones núcleos sanitarios

- Limpieza de salones de clases al termino de cada sesión.
- Limpieza constante en sanitarios.
- Kit sanitario en cada salón.
- Al termino de la jornada académica se desinfectarán los espacios con la pulverizadora a la base de humo (sanitizante).

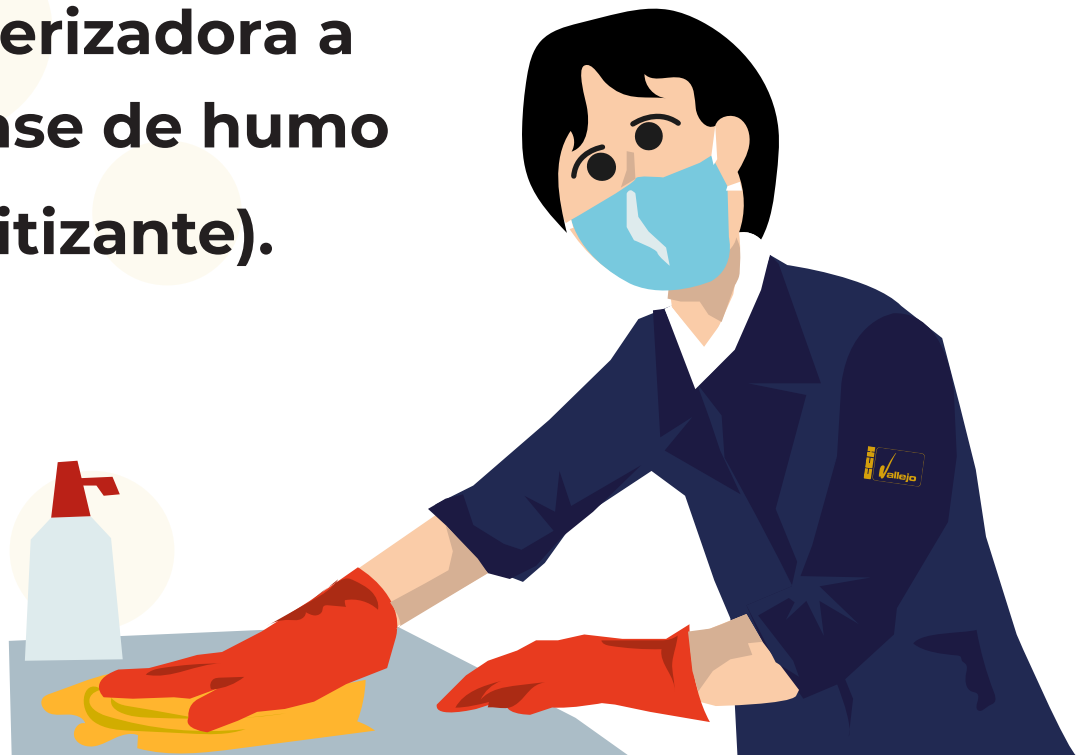

Siguenos en todas las redes sociales

como:

CCH Vallejo oficial



Ejemplo de horario de clases

Hora/Día	Lunes	Martes	Miercoles	Jueves	Viernes
7:00-8:00	EdFis 0202-1	Quim2 0202A-1	EdFis 0202-2	Quim2 0202A-2	
8:00-9:00		Quim2 0202B-1		Quim2 0202B-2	
9:00-10:00	Mate2 0202A-1	Ingl2 0202A-1	Mate2 0202A-2	Ingl2 0202A-2	
10:00-11:00	Mate2 0202B-1	Ingl2 0202B-1	Mate2 0202B-2	Ingl2 0202B-2	
11:00-12:00	HiUn2 0202-1	Tall2 0202-1	HiUn2 0202-2	Tall2 0202-2	
12:00-13:00					

Contáctanos

Atención	Correo electrónico	Número telefónico
Dirección del plantel	direccion.vallejo@cch.unam.mx	(55) 57192193 y 50972101
Secretaría General	secretaria.general.vallejo@cch.unam.mx	(55) 50972103 y 50972104
Secretaría Docente	secretaria.docente.vallejo@cch.unam.mx	(55) 50972107 y 50972108
Secretaría Académica	secretaria.academica.vallejo@cch.unam.mx	(55) 50972109 y 50972110
Personal Académico		(55) 50972139
Trámites Escolares	escolares.vallejo@cch.unam.mx	(55) 50972111 y 50972112
Tutorías	pit.vallejo@cch.unam.mx	(55) 91504864
Becas	becas.vallejo@cch.unam.mx	
Asesorías	pia.vallejo@cch.unam.mx	(55) 11682233 y 11682234
Departamento de Psicopedagogía	psicopedagogia.vallejo@cch.unam.mx	(55)50972148
Departamento de Comunicación	comunidad.vallejo@cch.unam.mx	

Inscríbete a nuestro WhatsApp Institucional y recibe información oficial del CCH Vallejo



1. Guarda el número **5619869656** en tus contactos como **CCH Vallejo**.

2. Envía un WhatsApp con la leyenda **ALTA** informado sí eres estudiante, madre o padre de familia.

3. ¡Listo! Empezarás a recibir información importante del plantel.

Determinación de aforo



PONTE
PIUMA



PONTE LA VACUNA